

# *Informe Evaluación del Desempeño Laboral 2016*

*Ministerio de Ambiente y Desarrollo Sostenible*



# *Ministerio de Ambiente y Desarrollo Sostenible*

El Ministerio de Ambiente y Desarrollo Sostenible esta comprometido con el mejoramiento continuo y la prestación de un servicio efectivo, por lo que dentro de sus prácticas de Talento Humano ha establecido la evaluación de los servidores de carrera y libre nombramiento y remoción, a través del Sistema Tipo de Evaluación del Desempeño Laboral definido por la CNSC, mediante el Acuerdo 565 de 2016.



# Aplicación por tipo de vinculación

| EVALUACIÓN POR TIPO DE VINCULACIÓN | # de servidores | Ponderado evaluación |
|------------------------------------|-----------------|----------------------|
| Servidores de Carrera              | 106             | 93,1                 |
| Servidores de LNR                  | 26              | 53,8                 |
| total evaluados                    | 132             | 85,4                 |

LNR

Carrera

Promedio de puntuaciones en EDL por dependencias del Ministerio de Ambiente y Desarrollo Sostenible

| <b>DEPENDENCIAS</b>   | <b>PROMEDIO</b> | <b># EVALUADOS</b> |
|---|-----------------|--------------------|
| DESPACHO DEL MINISTRO   | 50              | 10                 |
| DESPACHO DEL VICEMINISTRO                                     | 64,2            | 14                 |
| DIR. ASUNTOS AMBIENTALES SECTORIAL Y URBANA                   | 99,5            | 12                 |
| DIR. BOSQUES, BIODIVERSIDAD Y SERVICIOS ECOSISTÉMICOS         | 99,7            | 7                  |
| DIR. GNRAL DE ORDENAMIENTO AMBIENTAL TERRITORIAL - GRUPO SINA | 87,5            | 8                  |
| DIR. CAMBIO CLIMÁTICO   | 96,6            | 3                  |
| DIR. DE GESTIÓN INTEGRAL DEL RECURSO HÍDRICO                  | 100             | 5                  |
| GRUPO DE COMUNICACIONES                                       | 87,5            | 4                  |
| OFICINA ASESORA DE PLANEACIÓN                                 | 76,7            | 13                 |
| OFICINA ASESORA JURÍDICA                                      | 83              | 6                  |
| OFICINA DE ASUNTOS INTERNACIONALES                            | 100             | 4                  |
| OFICINA CONTROL INTERNO                                       | 100             | 1                  |
| DIR. DE ASUNTOS MARINOS, COSTEROS Y RECURSOS ACUÁTICOS        | 50              | 2                  |
| OFICINA DE NEGOCIOS VERDES Y SOSTENIBLES                      | 100             | 6                  |
| OFICINA DE TECNOLOGÍAS DE LA INFORMACIÓN Y LA COMUNICACIÓN    | 100             | 6                  |
| SECRETARÍA GENERAL  | 99,7            | 10                 |
| SUBD. ADMINISTRATIVA Y FINANCIERA                             | 86,6            | 15                 |
| SUBD. EDUCACIÓN Y PARTICIPACIÓN                               | 100             | 6                  |
| <b>Total</b>  | <b>87,83</b>    | <b>132</b>         |

## PROMEDIO DE PUNTUACIONES POR DEPENDENCIA

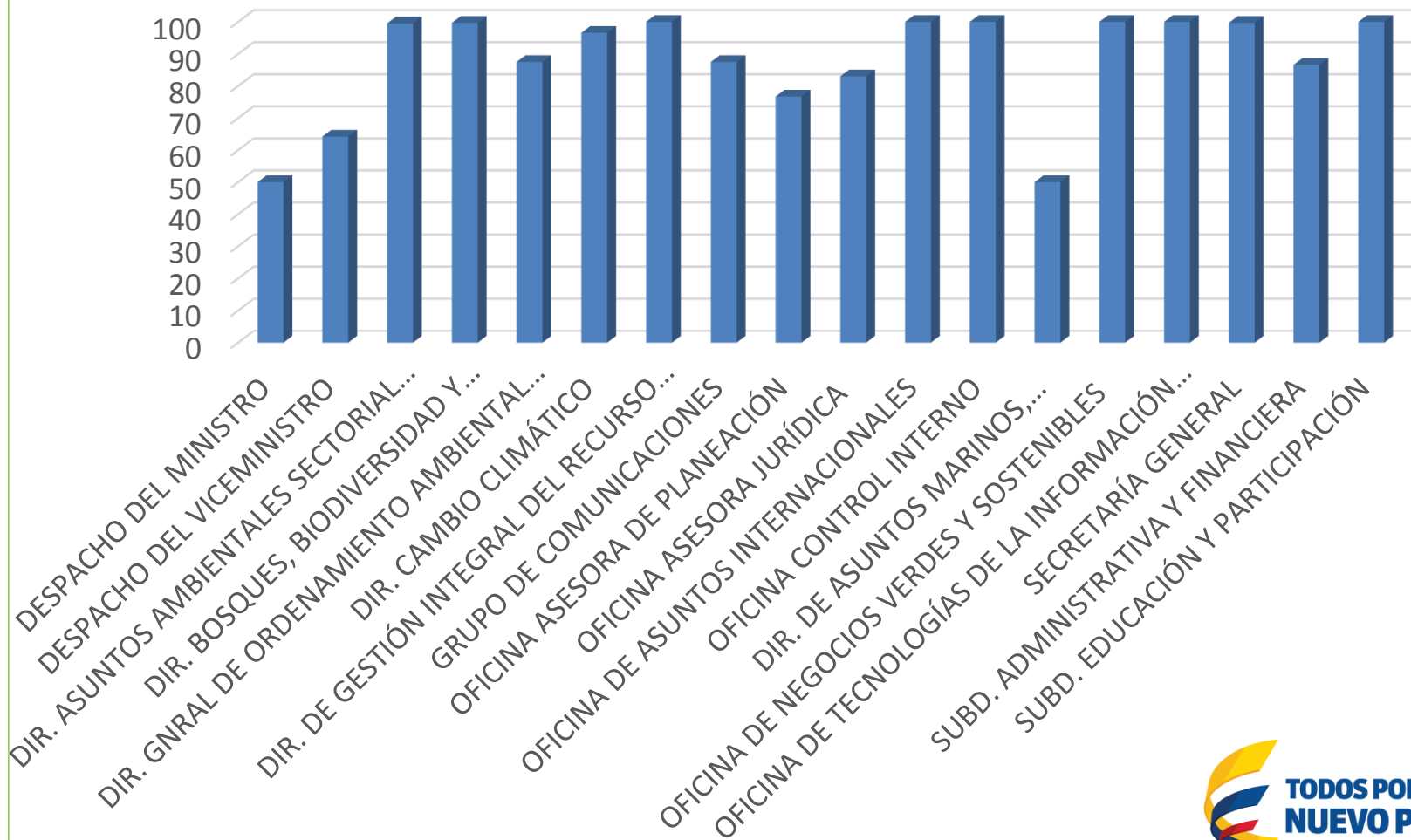



Promedio de puntuaciones en EDL por niveles jerárquicos

| <b>NIVEL JERÁRQUICO</b> | <b>PROMEDIO</b> | <b># DE EVALUADOS</b> |
|-------------------------|-----------------|-----------------------|
| <b>ASESOR</b>           | 74,2            | 43                    |
| <b>PROFESIONAL</b>      | 91,9            | 58                    |
| <b>TÉCNICO</b>          | 88,1            | 17                    |
| <b>ASISTENCIAL</b>      | 92,8            | 14                    |
| <b>TOTAL</b>            | 86,75           | 132                   |

## Promedio por Nivel Jerárquico

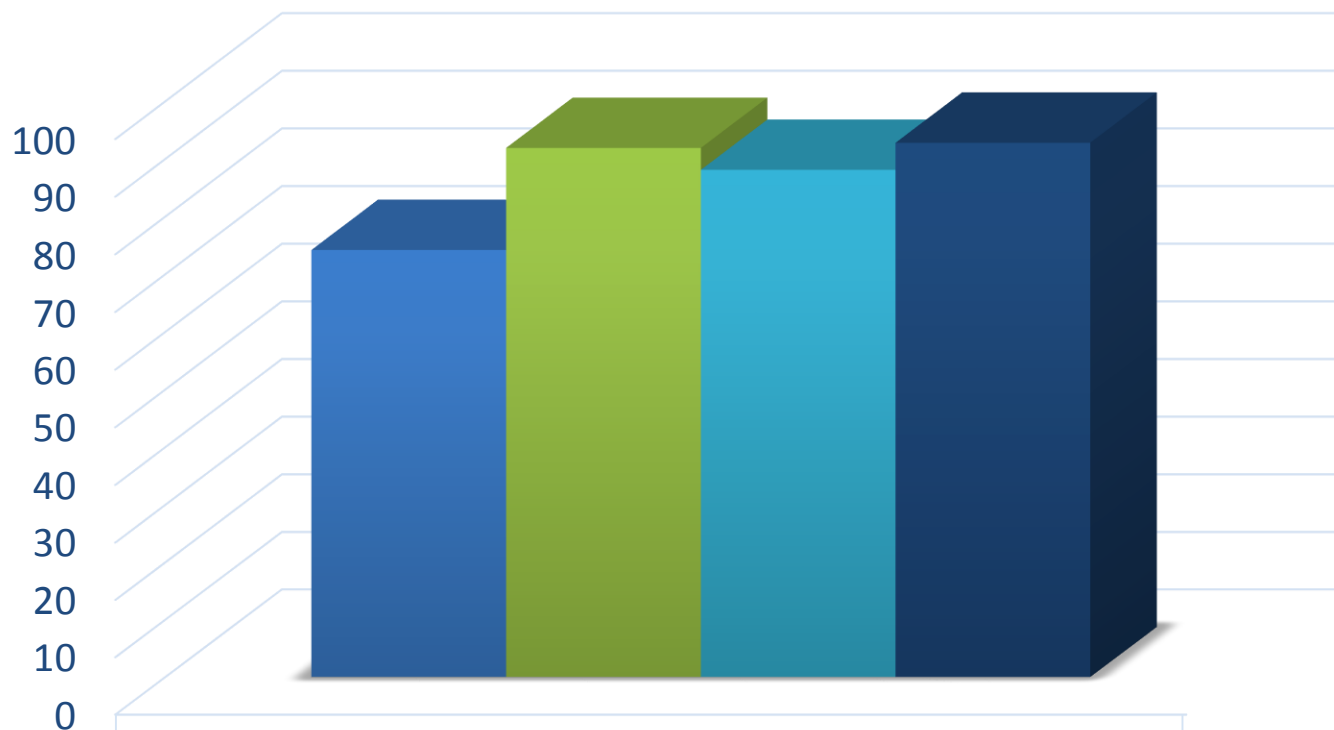

|               | PROMEDIO |
|---------------|----------|
| ■ ASESOR      | 74,2     |
| ■ PROFESIONAL | 91,9     |
| ■ TÉCNICO     | 88,1     |
| ■ ASISTENCIAL | 92,8     |